

## WIR EMPFEHLEN

### Aperol Spritz

Prosecco oder Weißwein  
mit Aperol, auf Eis

6,50 €

### Pecher Fatale

Prosecco mit  
Pecher Mignon, auf Eis

6,50 €

### Hugo

Prosecco mit Holunder-  
blütensirup, frischer Limette  
und Minze, auf Eis

6,50 €

### Lillet Wild Berry

mit gefrorenen Himbeeren,  
auf Eis

6,50 €

### Weinschorle

0,2 l 4,80 €

## PROSECCO

Glas 0,1 l 4,80 €

Flasche 0,7 l 32,00 €

## APERITIF

Martini Bianco 5 cl 4,20 €

Sherry Medium 5 cl 4,20 €



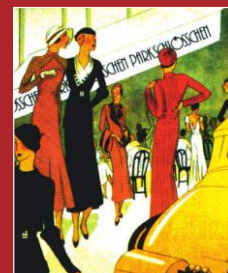

## BIER vom Fass

|                             |       |        |
|-----------------------------|-------|--------|
| <b>Fiege Pils</b>           | 0,3 l | 3,40 € |
|                             | 0,5 l | 5,30 € |
| <b>Fiege Schwarzbier</b>    | 0,3 l | 3,40 € |
|                             | 0,5 l | 5,30 € |
| <b>Fiege Zwickel</b>        | 0,3 l | 3,40 € |
|                             | 0,5 l | 5,30 € |
| <b>Fiege Bernstein</b>      | 0,3 l | 3,40 € |
|                             | 0,5 l | 5,30 € |
| <b>Bolten Alt</b>           | 0,3 l | 3,40 € |
|                             | 0,5 l | 5,30 € |
| <b>Krefelder und Alster</b> | 0,3 l | 3,40 € |
|                             | 0,5 l | 5,30 € |

|                    |       |        |
|--------------------|-------|--------|
| <b>Fiege Pils</b>  | 0,2 l | 2,40 € |
| (nur an der Theke) |       |        |

## BIER aus der Flasche

|   |        |        |
|---|--------|--------|
| <b>Fiege Helles</b>                     | 0,33 l | 3,40 € |
| <b>Fiege Gründer</b>                    | 0,33 l | 3,40 € |
| <b>Fiege Frei</b>                       | 0,33 l | 3,40 € |
| <b>Fiege Radler<br/>alkoholfrei</b>     | 0,33 l | 3,40 € |
| <b>Fiege Radler</b>                     | 0,33 l | 3,40 € |
| <b>Tut Gut Malzbier</b>                 | 0,33 l | 3,40 € |
| <b>Schneider Weisse<br/>alkoholfrei</b> | 0,5 l  | 5,30 € |
| <b>Schneider Weisse<br/>Weizenbier</b>  | 0,5 l  | 5,30 € |

|                                   |      |        |
|-----------------------------------|------|--------|
| <b>Moritz Fiege<br/>Bierbrand</b> | 2 cl | 4,90 € |
|-----------------------------------|------|--------|



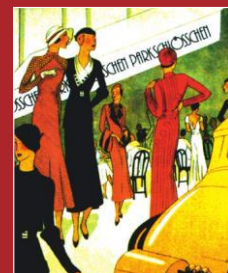

## ALKOHOLFREI

### Coca-Cola, Coca-Cola light, Fanta, Sprite oder Spezi

|       |        |
|-------|--------|
| 0,2 l | 2,40 € |
| 0,3 l | 3,20 € |
| 0,5 l | 5,10 € |

### Gerolsteiner Medium oder Naturell

|        |        |
|--------|--------|
| 0,25 l | 2,90 € |
| 0,75 l | 6,50 € |

### Schweppes Bitter Lemon, Tonic Water oder Ginger Ale

|       |        |
|-------|--------|
| 0,2 l | 2,70 € |
| 0,3 l | 3,80 € |
| 0,5 l | 5,80 € |

### Proviant Bio

|                                     |        |        |
|-------------------------------------|--------|--------|
| Rhabarber- oder<br>Zitronenlimonade | 0,33 l | 3,80 € |
|-------------------------------------|--------|--------|

### Säfte:

|   |       |        |
|---|-------|--------|
| Apfel, Orange,<br>Kirsch, Banane<br>oder Maracuja | 0,2 l | 2,70 € |
|   | 0,3 l | 3,80 € |
|   | 0,5 l | 5,80 € |

### Gerne auch als Schorle

|       |        |
|-------|--------|
| 0,2 l | 2,40 € |
| 0,3 l | 3,20 € |
| 0,5 l | 5,10 € |

## HEIßE GETRÄNKE

|                       |        |
|-----------------------|--------|
| Kaffee gepresst       | 2,60 € |
| Espresso              | 2,20 € |
| Espresso Macchiato    | 2,40 € |
| Cappuccino            | 2,90 € |
| Milchkaffee           | 3,80 € |
| Latte Macchiato       | 3,80 € |
| Kakao                 | 3,80 € |
| Kakao mit Sahne       | 4,20 € |
| Heiße Milch mit Honig | 3,90 € |
| Heiße Zitrone         | 3,80 € |
| Tee                   | 2,60 € |



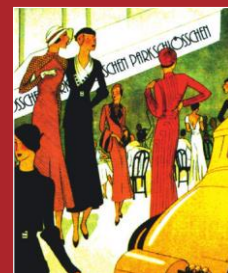

am Stadtpark

## SPIRITUOSEN

|   |      |        |
|---|------|--------|
| <b>Jack Daniels</b>                                     | 4 cl | 5,90 € |
| <b>Jim Beam</b>   | 4 cl | 5,90 € |
| <b>Glenfiddich</b>                                      | 4 cl | 7,90 € |
| <b>Glenmorangie 10 J.</b>                               | 4 cl | 8,50 € |
| <b>Carlos I</b>   | 2 cl | 4,00 € |
| <b>Martini Bianco</b>                                   | 5 cl | 4,20 € |
| <b>Amaretto</b>   | 2 cl | 3,00 € |
| <b>Baileys</b>  | 2 cl | 3,00 € |
| <b>Liköre 43</b>  | 2 cl | 3,00 € |
| <b>Ramazotti</b>  | 2 cl | 3,00 € |
| <b>Gin</b>  | 2 cl | 3,50 € |
| <b>Fernet Branca</b>                                    | 2 cl | 2,80 € |
| <b>Jägermeister</b>                                     | 2 cl | 3,00 € |
| <b>Sambuca</b>  | 2 cl | 3,00 € |
| <b>Ouzo</b>   | 2 cl | 3,00 € |
| <b>Calvados</b>   | 2 cl | 3,50 € |
| <b>Grappa</b>   | 2 cl | 3,50 € |
| <b>Rum</b>  | 2 cl | 2,80 € |
| <b>Fürst Bismarck</b>                                   | 2 cl | 2,80 € |
| <b>Wodka Moskovskaya</b>                                | 2 cl | 3,00 € |
| <b>Jubiläums- oder<br/>Linie Aquavit.</b>               | 2 cl | 3,50 € |
| <b>Tequila weiß</b>                                     | 2 cl | 3,00 € |
| <b>Schladerer<br/>Birnenbrand oder<br/>Himbeergeist</b> | 2 cl | 4,50 € |
| <b>Moritz Fiege<br/>Bierbrand</b>                       | 2 cl | 4,90 € |



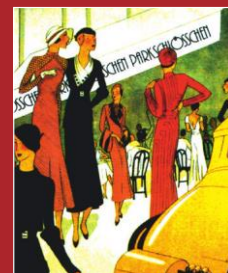

## WEIßWEINE

### Riesling aus der Pfalz

|         |       |         |
|---------|-------|---------|
| Glas    | 0,1 l | 3,10 €  |
|         | 0,2 l | 5,60 €  |
| Karaffe | 0,5 l | 13,50 € |

### Grauer Burgunder aus der Pfalz

|         |       |         |
|---------|-------|---------|
| Glas    | 0,1 l | 3,20 €  |
|         | 0,2 l | 5,80 €  |
| Flasche | 1,0 l | 26,90 € |

### Chardonnay aus Frankreich

|         |        |         |
|---------|--------|---------|
| Glas    | 0,1 l  | 3,50 €  |
|         | 0,2 l  | 6,60 €  |
| Flasche | 0,75 l | 22,90 € |

## ROSE

### Nett – Rose aus der Pfalz

|         |        |         |
|---------|--------|---------|
| Glas    | 0,1 l  | 3,90 €  |
|         | 0,2 l  | 6,90 €  |
| Flasche | 0,75 l | 23,90 € |

## ROTWEINE

### Tempranillo aus Spanien

|         |        |         |
|---------|--------|---------|
| Glas    | 0,1 l  | 3,10 €  |
|         | 0,2 l  | 5,60 €  |
| Flasche | 0,75 l | 19,90 € |

### Syrah – Grenache aus Frankreich

|         |        |         |
|---------|--------|---------|
| Glas    | 0,1 l  | 3,90 €  |
|         | 0,2 l  | 6,90 €  |
| Flasche | 0,75 l | 23,90 € |

### Primitivo di Salento aus Italien

|         |        |         |
|---------|--------|---------|
| Glas    | 0,1 l  | 3,90 €  |
|         | 0,2 l  | 6,90 €  |
| Flasche | 0,75 l | 23,90 € |

**Weinschorle** 0,2 l 4,80 €

...oder die „**Ruhrpottprinzessin**“  
siehe erste Seite.

