Tropic

fusión de sabores

CHURRASCO: churrasco de ternera , huevo frito,maduro, arroz y ensalada . 12€

MONSTRITO PERUANO: arroz chaufa,ensalada, patatas fritas y churrasco de pollo crispy. 14€

CEVICHE DE CAMARON: Ceviche de camarón acompañado de arroz y chifle. 12€

Tropic

fusión de sabores

SANCOCHO DE GALLINA:
acompañado de arroz y cebolla picada con limón. 12€

TOSTONES DE PLATANO VERDE : tostones de plátano con chicharron queso .

8€

LUBINA CON MENESTRA:
Menestra,arroz, ensalada y tostones de plátano. 14€

Tropic

fusión de sabores

ENCEBOLLADO NORMAL: yuca, fumet de pescado. 9'50€
ENCEBOLLADO MIXTO:fumet de pescado, ceviche de gambas, yuca. 12€

CALDO DE SALCHICHA: Menudencia de cerdo, morcilla de plátano, morcilla de sangre, verduras y arroz.

12€

TAPADO ARRECHO: Ternera, pollo,cerdo,hueco, cacahuete,longaniza y chorizo. 14€

Tropic

fusión de sabores

BANDEJA PAISA: Arroz, frijoles, cerdo, chicharrón,arepa,huevo frito y arena de ternera 14€

FRITADA: Verde, maíz,yuca,verduras,cerdo y plátano macho. 12€

CALDO DE BOLAS: Plátano verde, ternera,yuca,maíz y cacahuete 14€

Tropic

fusión de sabores

GUATITA: Callos de ternera,patata, cacahuete,huevo y verduras.

11€

CHAULAFAN: Ternera, pollo, cerdo, plátano frito,verduras,arroz y gambas. 12€

SECO DE GALLINA: Gallina criolla, arroz, salsa de verduras, ensalada y plátano maduro. 12€

Tropic

fusión de sabores

CAZUELA DE PESCADO: Pescado, gambas,fumet de pescado, cacahuete y verduras. 14€

ARROZ CON MENESTRA,CARNE A ELEGIR: Ternera,pollo,cerdo,frijoles,plátano frito,verduras y arroz. 12€

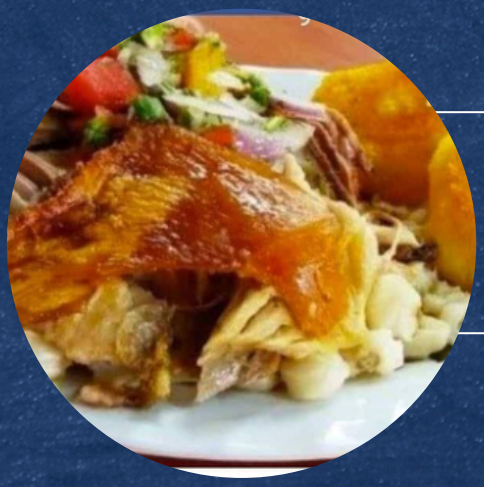

HORNADO DE CERDO: verde, maíz,patatas y verduras.

12€