

## WIR EMPFEHLEN

### Aperol Spritz

Prosecco oder Weißwein  
mit Aperol, auf Eis

6,50 €

### Pecher Fatale

Prosecco mit  
Pecher Mignon, auf Eis

6,50 €

### Hugo

Prosecco mit Holunder-  
blütensirup, frischer Limette  
und Minze, auf Eis

6,50 €

### Lillet Wild Berry

mit gefrorenen Himbeeren,  
auf Eis

6,50 €

### Weinschorle

0,2 l 4,70 €

### Alkoholfrei:

#### Anjola Limonade

Exotische Fruchtbombe mit  
Ananasstückchen und Limette

0,33 l 3,90 €

## PROSECCO

Glas 0,1 l 4,50 €

Flasche 0,7 l 31,00 €

## APERITIF

Martini Bianco 5 cl 4,00 €

Sherry Medium 5 cl 4,00 €



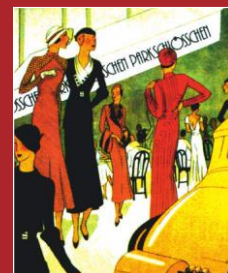

## BIER vom Fass

<b>Fiege Pils</b>	0,3 l	3,10 €
	0,5 l	4,90 €
<b>Fiege Schwarzbier</b>	0,3 l	3,10 €
	0,5 l	4,90 €
<b>Fiege Gründer</b>	0,3 l	3,10 €
	0,5 l	4,90 €
<b>Fiege Bernstein</b>	0,3 l	3,10 €
	0,5 l	4,90 €
<b>Bolten Alt</b>	0,3 l	3,10 €
	0,5 l	4,90 €
<b>Krefelder und Alster</b>	0,3 l	3,10 €
	0,5 l	4,90 €

## BIER aus der Flasche

<b>Fiege Helles</b>	0,33 l	3,10 €
<b>Fiege Zwickel</b>	0,33 l	3,10 €
<b>Fiege Frei</b>	0,33 l	3,10 €
<b>Fiege Radler alkoholfrei</b>	0,5 l	4,90 €
<b>Fiege Radler</b>	0,33 l	3,10 €
<b>Tut Gut Malzbier</b>	0,33 l	3,10 €
<b>Schneider Weisse alkoholfrei</b>	0,5 l	4,90 €
<b>Schneider Weisse Weizenbier</b>	0,5 l	4,90 €



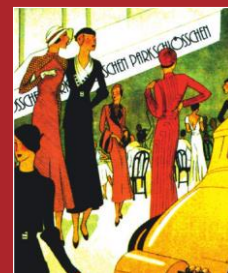

## ALKOHOLFREI

### Coca-Cola, Coca-Cola light, Fanta, Sprite oder Spezi

0,2 l	2,10 €
0,3 l	2,90 €
0,5 l	4,70 €

### Gerolsteiner Medium oder Naturell

0,25 l	2,90 €
0,75 l	6,50 €

### Schweppes Bitter Lemon, Tonic Water oder Ginger Ale

0,2 l	2,40 €
0,3 l	3,50 €
0,5 l	5,50 €

### Proviant Bio

Rhabarber- oder Zitronenlimonade	0,33 l	3,50 €
-------------------------------------	--------	--------

### Säfte:

Apfel, Orange, Kirsch, Banane oder Maracuja	0,2 l	2,40 €
	0,3 l	3,50 €
	0,5 l	5,50 €

### Gerne auch als Schorle

0,2 l	2,10 €
0,3 l	2,90 €
0,5 l	4,70 €

## HEIßE GETRÄNKE

Kaffee gepresst	2,60 €
Espresso	2,20 €
Espresso Macchiato	2,30 €
Cappuccino	2,80 €
Milchkaffee	3,60 €
Latte Macchiato	3,60 €
Kakao	3,80 €
Kakao mit Sahne	4,20 €
Heiße Milch mit Honig	3,90 €
Heiße Zitrone	3,60 €
Tee	2,60 €



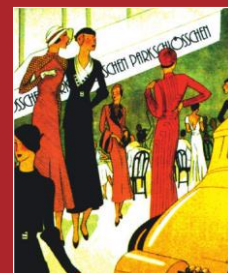

am Stadtpark

## SPIRITUOSEN

<b>Jack Daniels</b>	4 cl	5,50 €
<b>Jim Beam</b>	4 cl	5,50 €
<b>Glenfiddich</b>	4 cl	6,00 €
<b>Glenmorangie 10 J.</b>	4 cl	6,50 €
<b>Carlos I</b>	2 cl	4,00 €
<b>Martini Bianco</b>	5 cl	4,00 €
<b>Amaretto</b>	4 cl	4,50 €
<b>Baileys</b>	4 cl	4,50 €
<b>Liköre 43</b>	4 cl	4,50 €
<b>Ramazotti</b>	4 cl	4,50 €
<b>Gordon`s Dry Gin</b>	4 cl	4,50 €
<b>Fernet Branca</b>	2 cl	2,50 €
<b>Jägermeister</b>	2 cl	3,00 €
<b>Sambuca</b>	2 cl	3,00 €
<b>Ouzo</b>	4 cl	4,50 €
<b>Calvados</b>	2 cl	3,30 €
<b>Grappa</b>	2 cl	3,50 €
<b>Rum</b>	2 cl	2,50 €
<b>Fürst Bismarck</b>	2 cl	2,30 €
<b>Wodka Moskovskaya</b>	2 cl	2,50 €
<b>Jubiläums-Aquavit</b>	2 cl	2,50 €
<b>Tequila weiß</b>	2 cl	3,00 €
<b>Williamine</b>		
<b>Birnenbrand</b>	2 cl	4,50 €
<b>Moritz Fiege</b>		
<b>Bierbrand</b>	2 cl	4,50 €



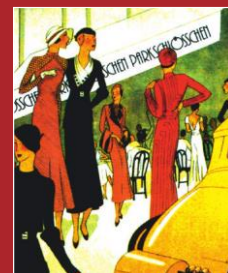

## WEIßWEINE

### Riesling aus der Pfalz

Glas	0,1 l	2,50 €
	0,2 l	4,90 €
Karaffe	0,5 l	12,00 €

### Grauer Burgunder aus der Pfalz

Glas	0,1 l	2,80 €
	0,2 l	5,10 €
Flasche	1,0 l	24,90 €

### Chardonnay aus Frankreich

Glas	0,1 l	2,90 €
	0,2 l	5,20 €
Flasche	0,75 l	18,50 €

## ROSE

### Nett – Rose aus der Pfalz

Glas	0,1 l	2,60 €
	0,2 l	5,00 €
Flasche	0,75 l	17,50 €

## ROTWEINE

### Tempranillo aus Spanien

Glas	0,1 l	2,90 €
	0,2 l	5,20 €
Flasche	0,75 l	18,50 €

### Syrak – Grenache aus Frankreich

Glas	0,1 l	3,00 €
	0,2 l	6,00 €
Flasche	0,75 l	21,00 €

### Primitivo di Salento aus Italien

Glas	0,1 l	3,00 €
	0,2 l	6,00 €
Flasche	0,75 l	21,00 €

**Weinschorle** 0,2 l 4,70 €

...oder die „**Ruhrpottprinzessin**“  
siehe erste Seite.

